75 ANIVERSARIO DE LA SECRETARÍA DE SALUD

18 DE OCTUBRE DE 2018

75 Aniversario de la Secretaría de Salud

Autor: Presidencia de la República
Fecha de publicación: 18 de octubre de 2018

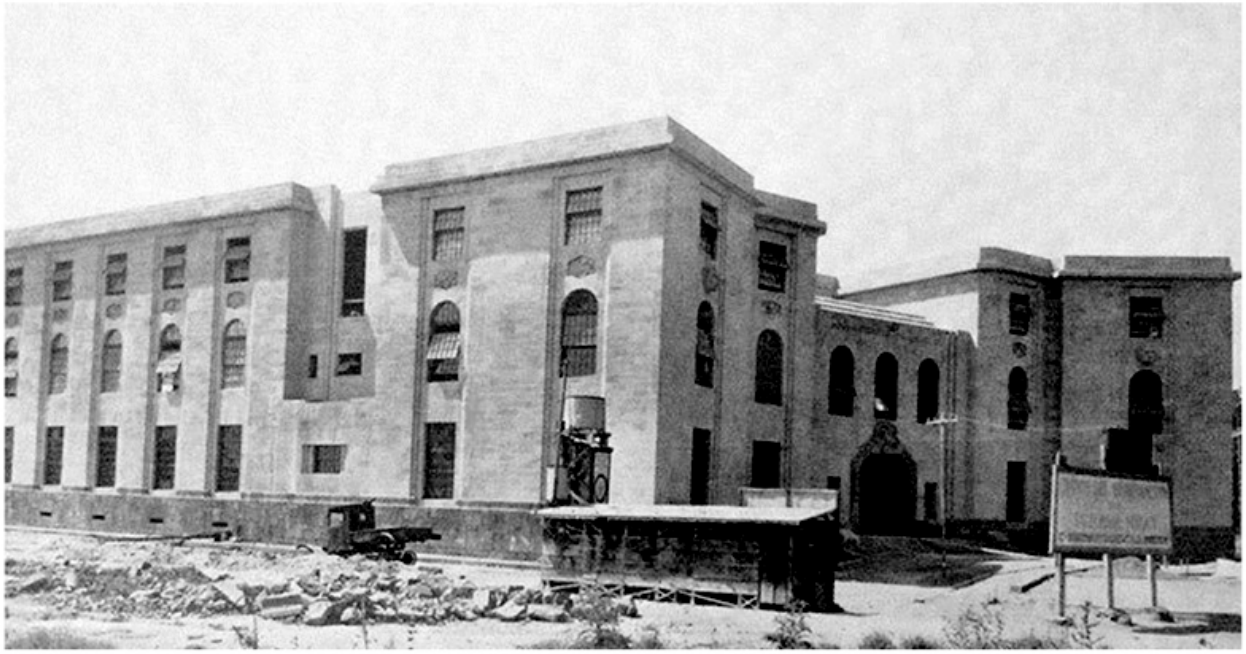

México cuenta hoy con mejor infraestructura médica, mayor cobertura de padecimientos, y los programas sociales dedicados a la salud son los más amplios de la historia.

Durante el sexenio se construyeron más de 40 nuevos hospitales y clínicas, con una inversión superior a los 30 mil millones de pesos": EPN

En la conmemoración del 75 Aniversario de la Secretaría de Salud, el Presidente de la República, **Enrique Peña Nieto**, afirmó que en esta Administración “pusimos un énfasis especial en el desarrollo social, y de manera particular en la atención de la salud”.

"La cifra que mejor refleja los esfuerzos en cobertura de salud es la que utiliza en CONEVAL (Consejo Nacional de Evaluación de la Política de Desarrollo Social) para medir la pobreza. Durante esta Administración, la carencia por acceso a servicios de salud se redujo en 6 puntos porcentuales, de 21 por ciento de la población en 2012 a 15 por ciento en 2016; es decir, en este sexenio 6.2 millones de personas más cuentan ahora con acceso a los servicios de salud": EPN

Durante el sexenio se construyeron **más de 40 nuevos hospitales y clínicas**, con una inversión superior a los **30 mil millones de pesos.**

- El 100 por ciento de los **29 compromisos en salud firmados en la campaña de 2012**, la mayoría están relacionados con infraestructura, y habrán de estar cumplidos al término la Administración.
- El **Seguro Popular** ahora contempla 294 intervenciones y 670 medicamentos, lo que significa un crecimiento de cuatro por ciento para las intervenciones y 28 por ciento para la cobertura de medicamentos que hoy se ofrece a los pacientes del país.

- A través de los programas sociales ahora **se llevan los servicios de salud a quienes más los necesitan** y menos recursos tienen para atenderse.
- En seis años se logró que todos los beneficiarios de los programas sociales tengan acceso al Seguro Popular. Se trata de uno de los esfuerzos más importantes para acercar los servicios de salud a los segmentos más vulnerables de la población.

"Los logros obtenidos en estos seis años son reflejo también del esfuerzo, el compromiso y la dedicación de las y los miles de médicos, enfermeros, paramédicos, técnicos, investigadores, ingenieros y personal administrativo de este sector", mencionó.

También ha sido fundamental contar con el liderazgo de dos grandes Secretarios de Salud a lo largo de esta Administración, y me refiero a la doctora Mercedes Juan y al doctor José Narro Robles. Mi gratitud personal y mi invariable reconocimiento a ambos. Su experiencia y compromiso fueron esenciales para construir un mejor sistema de salud para todas y todos los mexicanos": EPN

Hace 75 años había sólo dos médicos y tres enfermeros por cada 10 mil habitantes. **En todo el país había menos de 400 hospitales**. La tasa de mortalidad general, más de dos mil 200 personas al año por cada 100 mil habitantes, era elevada.

México cuenta hoy con 18 médicos en lugar de dos, y con 25 enfermeros en lugar de solamente tres por cada 10 mil habitantes. Además, hoy hay 100 millones más de mexicanos que hace 75 años, lo que hace más significativo este logro. **"Hoy tenemos mil 400 hospitales y 23 mil unidades de consulta externa".**

Las principales causas de mortalidad dejaron de ser padecimientos sencillos de tratar y son ahora las mismas que en cualquier país avanzado.

- Hoy, la **expectativa de vida** es de 30 años más que a principios de los 40: **75 años**.
- Estos avances logrados a lo largo de décadas también nos han dado la pauta para seguir trabajando **en favor de la salud de las familias mexicanas.**

Busto Enf. Mtra. María Elena Maza Brito

Busto Dr. Donato Alarcón Segovia

Enf. Mtra. María Elena Maza Brito

1930-1970

Realizó sus estudios de Enfermería Básica en la escuela de Enfermería del Instituto Nacional de Cardiología, incorporado a la Universidad Autónoma de México, en 1952 realizo el curso básico de educación para enfermeras instructoras, desarrollado en la División de Graduados de la Universidad Nacional Autónoma de México y auspiciado por la Secretaría de Salubridad y Asistencia y por la Organización Panamericana de la Salud.

Ingresa a formar parte del equipo de trabajo del Dr. Zubirán en el entonces Hospital de Enfermedades de la Nutrición; comenzando con la planeación y construcción del proyecto: la Escuela de Enfermería del Hospital de Enfermedades de la Nutrición, en 1957 organiza y funda la Escuela de Enfermería que años más tarde llevaría su nombre.

En 1962 preside la Décima Cuarta Convención Nacional de Enfermeras del Hospital Juárez, en 1965 obtiene el nombramiento como Asesora de Educación a Nivel Internacional, con carácter permanente en el Consejo Internacional de Enfermeras

*Busto pendiente de ubicación**

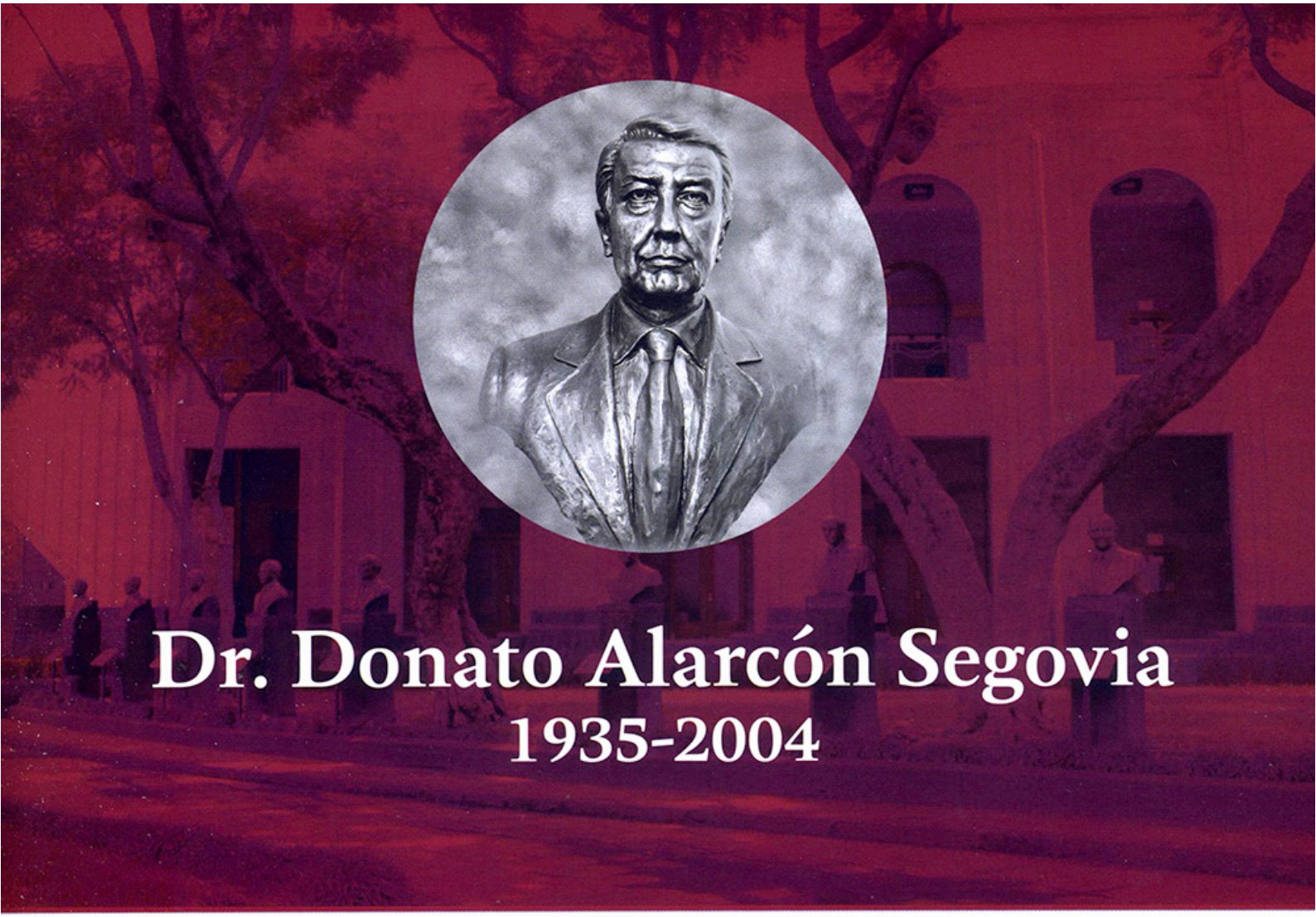

Dr. Donato Alarcón Segovia
1935-2004

Médico cirujano por la Universidad Autónoma de México en 1959 y Doctor Honoris Causa por la Benemérita Universidad de Autónoma de Puebla en el año 2000, fue Director General del Instituto Nacional de Nutrición Salvador Zubirán, se distinguió por ser un excelente médico internista y reumatólogo, tanto a nivel nacional como internacional, siempre estuvo comprometido con la atención a sus pacientes, con la investigación y con la academia, se distinguió por sus aportaciones en el campo de la inmunología clínica mexicana en beneficio de la salud pública.

Fue premiado y galardonado con más de 42 premios y 20 reconocimientos en diferentes ámbitos de la medicina, y miembro fundador del Consejo Mexicano de Reumatología.

Como Investigador Nacional Nivel III e Investigador Nacional Emérito del Sistema Nacional de Investigadores obtuvo más de 42 financiamientos que le permitieron realizar diversos proyectos en el ámbito de la medicina.

*Busto pendiente de ubicación**