



# 1er Curso taller de Conceptos Actuales en Patología Quirúrgica del INCMNSZ

Auditorio de Radiología y áreas de interpretación del Departamento de Patología  
Viernes 15 -sábado 16 de noviembre de 2019

## Viernes 15 de noviembre

7:00 – 7:50	Registro. Auditorio de Radiología
8:00 – 9:00	<b>Sesión general casos cortos completos e incompletos</b> Armando Gamboa Domínguez
9:00 – 10:00	<b>Tumores tiroideos c/patrón folicular y neoplasia no invasora con cambios de ca papilar</b> Armando Gamboa Domínguez
10:00 – 11:00	<b>Abordaje diagnóstico del ganglio linfático</b> Daniel Montante Montes de Oca
11:00 – 11:15	<b>Descanso</b>
11:15 – 12:00 PM	<b>Enfermedad inflamatoria intestinal</b> Arturo Ángeles Ángeles
12:00 PM – 1:45 PM	<b>Descanso ó sesión interactiva en el microscopio</b>

<b>Patología tiroidea</b> Armando Gamboa Domínguez	<b>Hematopatología</b> Daniel Montante Montes de Oca	<b>Patología gastrointestinal</b> Arturo Ángeles Ángeles
---	---	---

2:00 PM – 3:00 PM	<b>Melanoma y sus precursores</b> Marcela Saeb Lima
3:00 PM – 4:00 PM	<b>Nefropatología de las enfermedades autoinmunes</b> Norma Uribe Uribe
4:00 PM – 4:15 PM	<b>Descanso</b>
4:15 PM – 5:00 PM	<b>Patología prostática</b> Julián Arista Nasr
5:15 PM – 6:45 PM	<b>Descanso ó sesión interactiva en el microscopio</b>

<b>Dermatopatología</b> Marcela Saeb Lima	<b>Nefropatología</b> Norma Uribe Uribe	<b>Patología prostática</b> Julián Arista Nasr
--	--	---

## Sábado 16 de noviembre

7:30 – 9:00	Registro ó sesión interactiva en el microscopio. <b>Residentes y sus deberes ante el COMMAP</b>		
<b>Cito no ginecológica</b> Edith Corona Cobián	<b>Tejidos blandos</b> Fernando Candanedo	<b>Uropatología</b> Braulio Martínez	<b>Patología hepática</b> Armando Gamboa
9:00 – 10:00	<b>Patología quirúrgica post terapia neo adyuvante</b> Jazmín de Anda González		
10:00 – 11:00	<b>La nueva clasificación de los tumores renales</b> Braulio Martínez Benítez		
11:00 – 11:15	<b>Descanso</b>		
11:15 – 12:00	<b>Sarcomas</b> Fernando Candanedo González		
12:00 PM – 13:00 PM	<b>Transplante hepático</b> Armando Gamboa Domínguez		
13:00 PM – 13:30 PM	<b>Conclusiones</b> Armando Gamboa Domínguez		

\*Programa sujeto a cambios sin previo aviso

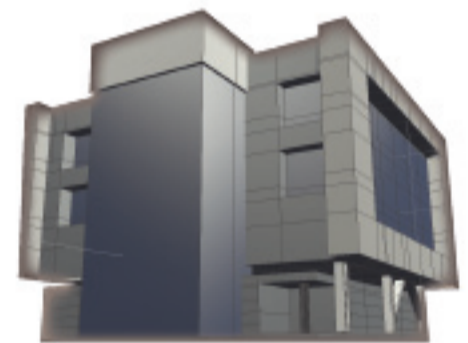

El curso taller aborda áreas de la especialidad que han tenido avances recientes, con impacto en la forma como se emiten los diagnósticos en patología. Está dirigido a médicos especialistas en patología, residentes en formación y subespecialistas, interesados en conocer de primera mano cómo los profesores titulares usan criterios morfológicos, estudios auxiliares y la información médica disponible para integrar y elaborar sus informes diagnósticos. La revisión tutorial temática de laminillas, permitirá la interacción y discusión entre los participantes y brindará ejemplos claros, problemáticos y frecuentes en diversas subespecialidades



### Completado el curso, los participantes:

- Aplicarán nuevos criterios en varias esferas de la patología quirúrgica.
- Identificarán patologías frecuentes e infrecuentes en varios órganos.
- Afinarán criterios morfológicos y ampliarán el acervo de diagnósticos diferenciales.
- Usarán los auxiliares al diagnóstico morfológico de acuerdo a guías y evidencias actuales.

### Costos:

	Curso	Curso + 1 taller opcional	Taller adicional
Médicos especialistas	1,500	2,500	500
Médicos residentes	1,000	1,500	500

Cupo: 60 asistentes. Inscripciones hasta **octubre 25**. Los primeros inscritos pueden elegir talleres.  
Valor para certificación: Curso **11 horas**, taller individual **1.5 horas**  
Incluye refrigerios en descansos y lunch en revisiones de laminillas.

### Profesores:

Jazmín de Anda González	Norma Uribe Uribe	Edith Corona Cobián
Marcela Saeb Lima	Arturo Ángeles Ángeles	Daniel Montante Montes de Oca
Julián Arista Nasr	Braulio Martínez Benítez	Fernando Candanedo González

**Coordinador: Armando Gamboa Domínguez**

Acreditaciones del curso:

**Colegio y Asociación Mexicana de Médicos Anatomopatólogos, A. C.**

**Sede:** Auditorio de Radiología y áreas de interpretación del Departamento de Patología

**Contacto:**

Tel: **55 5487 0900 ext. 2184**

**primercursotaller@gmail.com**

Mariana Meneses Cervantes / Ana Karen Castillo Valdez / Armando Salvador Vázquez Sánchez

**Pago en efectivo, cheque o transferencia a nombre de:**

**"Primer curso taller."** FUNSAED emitirá un recibo deducible por pago realizado.

Banco **INBURSA** No. Cuenta de Origen **50049290321**

Clabe Interbancaria **036180 500 492903219**

**Correos electrónicos de contacto** Facturación: **factfunsaed@yahoo.com** / Fundación: **funsaed.sz99@yahoo.com**

Fondo  
administrado por



**FunSaEd**

Fundación para la Salud y la Educación  
Dr. Salvador Zubirán